零距府邸。太子

太子大南街57-59号

零距
LINKo

项目位置

巴士 / 小巴

零距府邸。太子
步行3分钟
港铁太子站
THE GENTRY BARBERSHOP
楓樹街遊樂場
大坑東遊樂場
Tai Hang Tung Recreation Ground
界限街
界限街二號體育館
Boundary Street Sports Centre No. 2
Air Fashion
花墟道
Flower Market Rd
位于鲜花区的繁华道路
Bird Market
旺角大球場停車場
Mong Kok Stadium Parking
花墟公園
设有运动设施和花园的公园
Yuen Po Street Bird Garden
Springfield Court
Mandarin Court
Oscar Court
Tung Wai Building
Tung Fat House
Hang On Building
Ying Loy Mansion
Ka Lee Building
Kam Fung House
Wing Ki House
Kes West Mansion
Man Lin Building
Kam Sing Building
Man Fook Building
Cheung Fung Mansion
Cheung Fat Industrial Building
Bedford Mansion
Full Pong House
Bute Wah Mansion
Hung Luen Building
Mongkok Exchange
Sang Fat Mansion
Wing Ying Building
Famous Dragon Building
Kadak Building
Kwai Wah Court
Anho House
Tung Lok Building
Merlin Building
Queen Elizabeth School
Mong Kok City Building
SINOPEC 太子道西油站
Sinopec Prince Edward
DBS Roundabout (Secondary Division)
新世紀廣場
MOKO 购物中心
Diocesan Boys' School Science Block
旺角東
Mong Kok East
Prince Edward
太子道西
Tai Nan Garden
Winfair Mansion
Cheong Fook Mansion
Shining Heights Podium
Hang Cheong Centre
九龍殯儀館
[box] Car Wash 10分鐘
機械 人手 泡泡 洗車 大角咀店
Solo
Tai Kok Tsui Sports Centre
Ki Lung House
Kai Cheong House
Shing To Building
Yu Wah Building
Hing Yip Building
Wang Tak House
Comfort Building
Hing Ga Building
Siu Cheong Building
Pine And Bamboo Mansion
Fortune Mansion
Po Ho Mansion
Tong Mei House
Kam Sing Building
Cheung Fung Mansion
Cheung Fat Industrial Building
Bedford 28
Bedford Mansion
Full Pong House
Bute Wah Mansion
Hung Luen Building
Mongkok Exchange
Sang Fat Mansion
Wing Ying Building
Famous Dragon Building
Kadak Building
Kwai Wah Court
Anho House
Tung Lok Building
Merlin Building
Queen Elizabeth School
Mong Kok City Building
Oscar Court
Tung Wai Building
Ying Loy Mansion
Ka Lee Building
Kam Fung House
Wing Ki House
Kes West Mansion
Man Lin Building
Man Fook Building
67 Lai Chi Kok Road
Civic Triangle
C1
B1
C2
B2
C

前往大学

香港浸會大學
HONG KONG BAPTIST UNIVERSITY

9分钟 | 22分钟 | 22分钟

香港城市大學
City University of Hong Kong

7分钟 | 14分钟 | 21分钟

香港都會大學
HONG KONG METROPOLITAN UNIVERSITY

10分钟 | 24分钟 | 20分钟

THE HONG KONG POLYTECHNIC UNIVERSITY
香港理工大學

12分钟 | 24分钟 | 24分钟

香港大學
THE UNIVERSITY OF HONG KONG

16分钟 | 30分钟 | 40分钟

香港中文大學
The Chinese University of Hong Kong

22分钟 | 31分钟 | 66分钟

资料仅供参考

公寓配置

55

房间数目

配备升降机

独立卫浴

共享空间

行李寄存

洗衣机及干衣机
免费使用

煮食空间

贴心客服

无线上网

定时清洁

资料仅供参考

休闲区 (地面楼层)

住客可以用餐、讨论交流等。

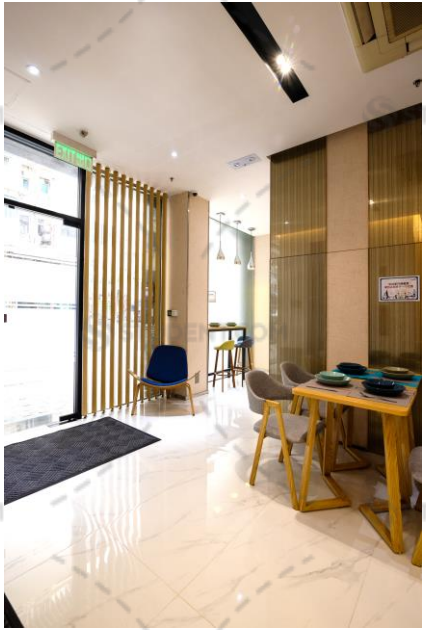

资料仅供参考

共享空间

煮食区 (地面楼层)

- 大冰箱
- 电磁炉
- 微波炉
- 电饭煲
- 电热水壶
- 煮食用具

资料仅供参考

共享空间

洗衣区 (地面楼层)

- 洗衣机 x 4 (免费使用)
- 烘干机 x 3 (免费使用)

资料仅供参考

平面图

1 - 5楼

资料仅供参考；
平面图非按比例绘制

- 标准套间
- 高级套间
- 特级套间

	房间	床垫尺寸	房间面积
标准套间	5	单人床 (92cm x 190cm)	10 平方米
	2, 10	特大单人床 (100 cm x 200cm)	10 – 11 平方米
高级套间	3, 4	单人床 (92cm x 190cm)	11 平方米
	1	特大单人床 (100 cm x 200cm)	13 平方米
	9, 11	双人床 (120cm x 200cm)	13 – 14 平方米
特级套间	6 , 7, 8	双人床 (120cm x 200cm)	11 – 14 平方米

标准套间

5

约10平方米

经精心设计及订制家具，为单人间的住客创造更多空间，更特设专属卫浴，干湿分离，大大增加舒适度。房间更为住客提供小茶几，增添多一份家的感觉。

- 标准单人床：92cm x 190cm
- 景观：城景

资料仅供参考

标准套间

2

约10平方米

经精心设计及订制家具，为单人间的住客创造更多空间，更特设专属卫浴，干湿分离，大大增加舒适度。房间更为住客提供小茶几，增添多一份家的感觉。

- 特大单人床：100cm x 200cm
- 景观：城景

资料仅供参考

标准套间

10

约11平方米

经精心设计及订制家具，为单人间的住客创造更多空间，特设专属卫浴，干湿分离，大大增加舒适度。房间更为住客提供休闲椅及小茶几，增添多一份家的感觉。

- 特大单人床：100cm x 200cm
- 景观：楼景

资料仅供参考

高级套间

3

约11平方米

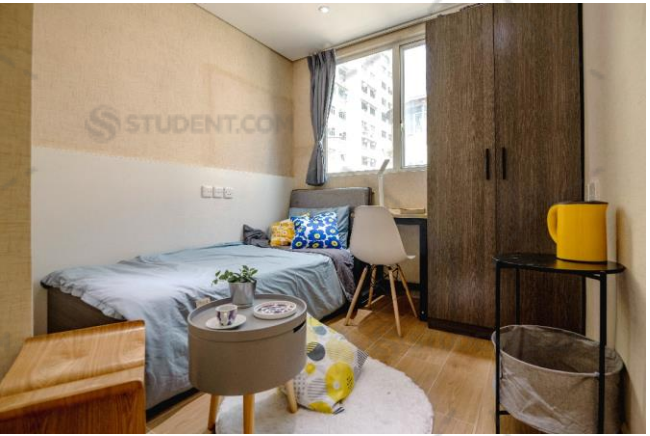

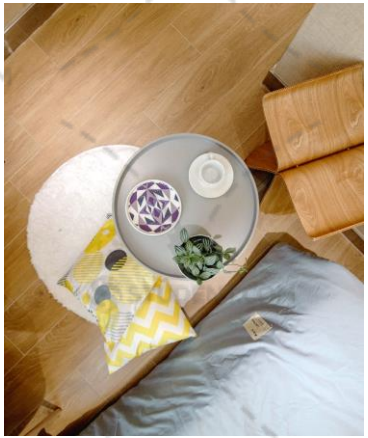

经精心设计及订制家具，为单人间的住客创造更多空间，更特设专属卫浴，干湿分离，大大增加舒适度。房间更为住客提供休闲椅及小茶几，增添多一份家的感觉。

- 标准单人床：92cm x 190cm
- 景观：城景

资料仅供参考

高级套间

4

约11平方米

经精心设计及订制家具，为单人间的住客创造更多空间，更特设专属卫浴，干湿分离，大大增加舒适度。房间更为住客提供休闲椅及小茶几，增添多一份家的感觉。

- 标准单人床：92cm x 190cm
- 景观：城景

资料仅供参考

高级套间

1

约13平方米

经精心设计及订制家具，为单人间的住客创造更多空间，更特设专属卫浴，干湿分离，大大增加舒适度。房间更为住客提供休闲椅及小茶几，增添多一份家的感觉。

- 特大单人床：100cm x 200cm
- 景观：城景

资料仅供参考

高级套间

9

约14平方米

经精心设计及订制家具，为单人间的住客创造更多空间，特设专属卫浴，干湿分离，大大增加舒适度。房间更为住客提供休闲椅及小茶几，增添多一份家的感觉。

- 双人床：120cm x 200cm
- 景观：楼景

资料仅供参考

高级套间

11

约13平方米

经精心设计及订制家具，为单人间的住客创造更多空间，特设专属卫浴，干湿分离，大大增加舒适度。房间更为住客提供休闲椅及小茶几，增添多一份家的感觉。

- 双人床：120cm x 200cm
- 景观：楼景

资料仅供参考

特级套间

6

约11平方米

经精心设计及订制家具，为单人间的住客创造更多空间，特设专属卫浴，干湿分离，大大增加舒适度。房间更为住客提供休闲椅及小茶几，增添多一份家的感觉。

- 双人床：120cm x 200cm
- 景观：城景

资料仅供参考

特级套间

7

约12平方米

经精心设计及订制家具，为单人间的住客创造更多空间，特设专属卫浴，干湿分离，大大增加舒适度。房间更为住客提供休闲椅及小茶几，增添多一份家的感觉。

- 双人床：120cm x 200cm
- 景观：城景

资料仅供参考

特级套间

8

约14平方米

经精心设计及订制家具，为单人间的住客创造更多空间，特设专属卫浴，干湿分离，大大增加舒适度。房间更为住客提供休闲椅及小茶几，增添多一份家的感觉。

- 双人床：120cm x 200cm
- 景观：城景

资料仅供参考

设施表

房间

房间设施

- 单人床 / 特大单人床 / 双人床
- 书桌
- 书桌灯
- 椅子
- 小茶几
- 休闲椅子（2和5号房除外）
- 窗帘
- 衣柜
- 分体式空调
- 独立卫浴

共享空间

共享设施

- 大冰箱（地面厨房，1-5楼各1部）
- 电磁炉
- 微波炉
- 电热水煲
- 电饭煲
- 煮食用具
- 餐桌及椅子
- 洗衣机 (免费使用)
- 烘干机 (免费使用)

资料仅供参考